

Departament de Valencià.  
Curs 2009-2010.  
Resultats de la 3a avaluació

| Grups                          | Suspensos  |              | Aprovats   |               | Totals     |
|--------------------------------|------------|--------------|------------|---------------|------------|
|                                | Núm.       | %            | Núm.       | %             |            |
| 1r ESO A                       | 8          | 30,77        | 18         | 69,23         | 26         |
| 1r ESO B                       | 11         | 37,93        | 18         | 62,07         | 29         |
| 1r ESO C+D                     | 6          | 31,58        | 13         | 68,42         | 19         |
| <i>Total 1r ESO</i>            | <i>25</i>  | <i>33,78</i> | <i>49</i>  | <i>66,22</i>  | <i>74</i>  |
| 2n ESO A                       | 9          | 36,00        | 16         | 64,00         | 25         |
| 2n ESO B                       | 8          | 36,36        | 14         | 63,64         | 22         |
| 2n ESO C                       | 10         | 37,04        | 17         | 62,96         | 27         |
| <i>Total 2n ESO</i>            | <i>27</i>  | <i>36,49</i> | <i>47</i>  | <i>63,51</i>  | <i>74</i>  |
| 3r ESO A                       | 12         | 44,44        | 15         | 55,56         | 27         |
| 3r ESO B                       | 10         | 43,48        | 13         | 56,52         | 23         |
| 3r ESO C                       | 18         | 69,23        | 8          | 30,77         | 26         |
| <i>Total 3r ESO</i>            | <i>40</i>  | <i>52,63</i> | <i>36</i>  | <i>47,37</i>  | <i>76</i>  |
| Àmbit sociolingüístic 3r PQPI  | 1          | 8,33         | 11         | 91,67         | 12         |
| 4t ESO A                       | 6          | 24,00        | 19         | 76,00         | 25         |
| 4t ESO B                       | 3          | 21,43        | 11         | 78,57         | 14         |
| 4t ESO C                       | 4          | 26,67        | 11         | 73,33         | 15         |
| <i>Total 4t ESO</i>            | <i>13</i>  | <i>24,07</i> | <i>41</i>  | <i>75,93</i>  | <i>54</i>  |
| 1r BAT A                       | 4          | 17,39        | 19         | 82,61         | 23         |
| 1r BAT B                       | 11         | 45,83        | 13         | 54,17         | 24         |
| 1r BAT C                       | 13         | 40,63        | 19         | 59,38         | 32         |
| <i>Total 1r BAT</i>            | <i>28</i>  | <i>35,44</i> | <i>51</i>  | <i>64,56</i>  | <i>79</i>  |
| <i>Llengua i imatge 1r BAT</i> | <i>0</i>   | <i>0,00</i>  | <i>12</i>  | <i>100,00</i> | <i>12</i>  |
| 2n BAT A                       | 1          | 4,00         | 24         | 96,00         | 25         |
| 2n BAT B                       | 8          | 32,00        | 17         | 68,00         | 25         |
| 2n BAT C                       | 13         | 48,15        | 14         | 51,85         | 27         |
| <i>Total 2n BAT</i>            | <i>22</i>  | <i>28,57</i> | <i>55</i>  | <i>71,43</i>  | <i>77</i>  |
| <i>Total Lit-2n BAT</i>        | <i>2</i>   | <i>18,18</i> | <i>9</i>   | <i>81,82</i>  | <i>11</i>  |
| <i>Total València</i>          | <i>155</i> | <i>35,71</i> | <i>279</i> | <i>64,29</i>  | <i>434</i> |
| <i>Total</i>                   | <i>158</i> | <i>33,69</i> | <i>311</i> | <i>66,31</i>  | <i>469</i> |

Departament de Valencià.

Curs 2009-2010.

Resultats de la 3a avaluació. Percentatge d'aprovat

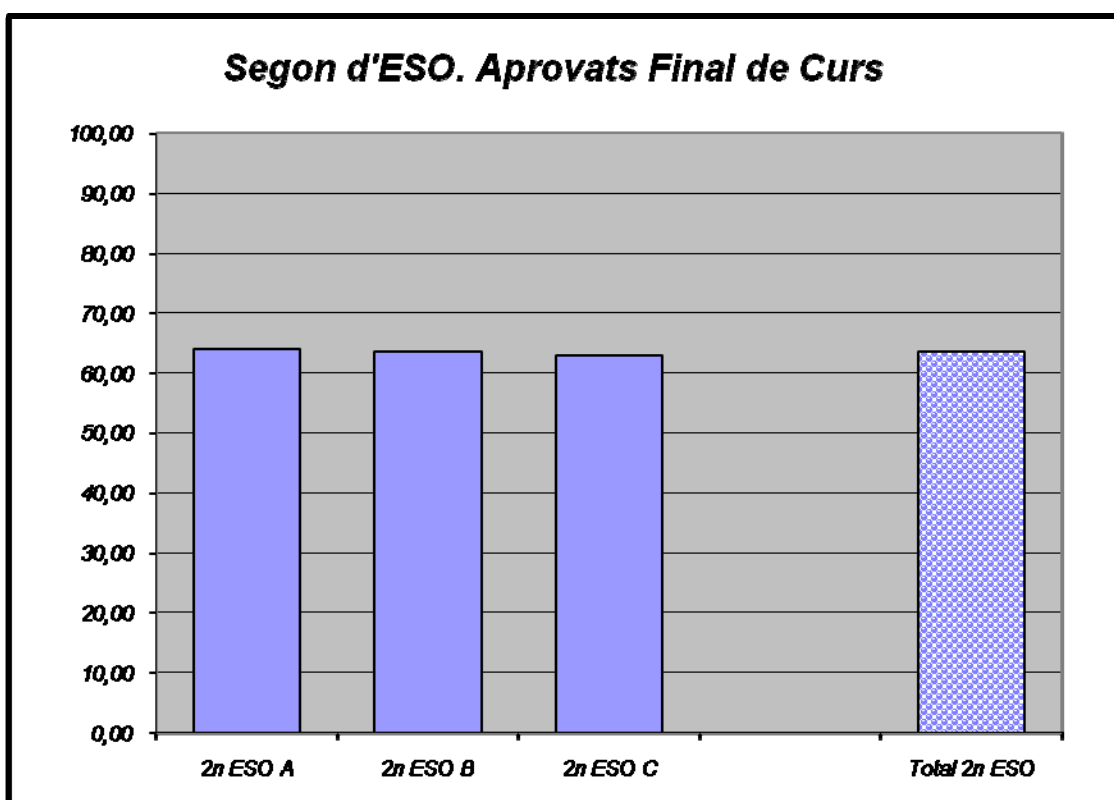
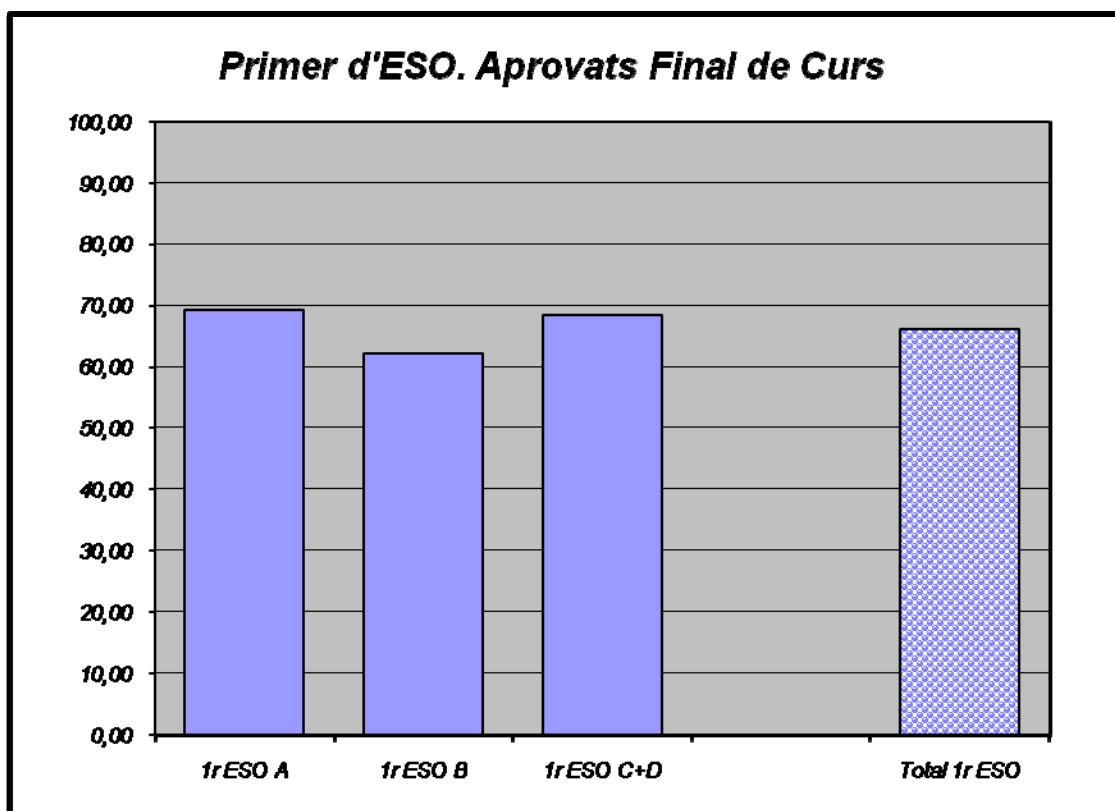

### **Tercer d'ESO. Aprovats Final de Curs**

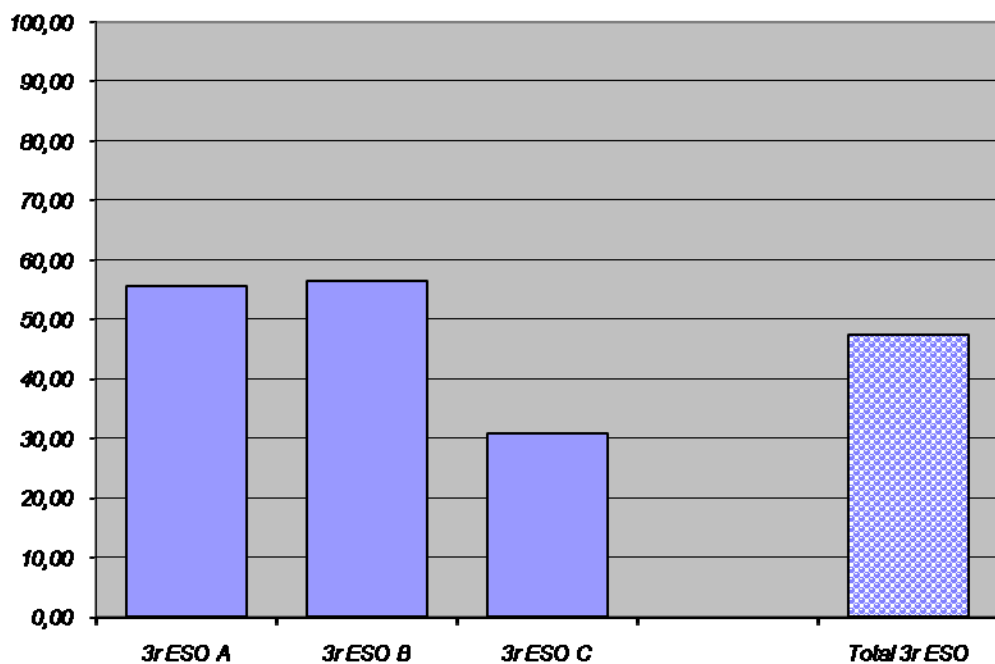

### **Quart d'ESO. Aprovats Final de Curs**

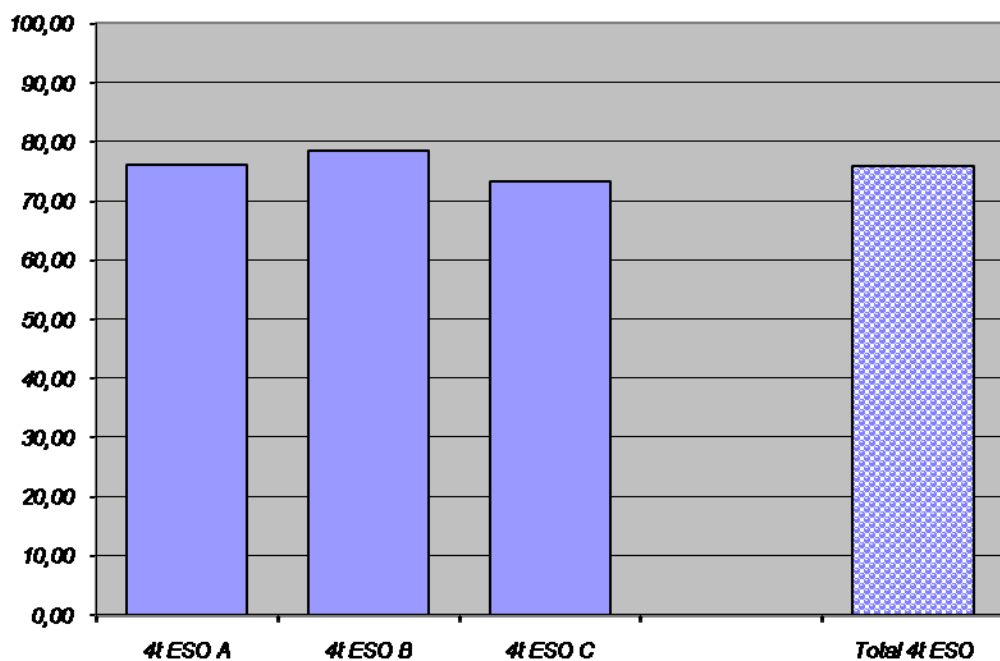

### **Primer de Batxillerat. Aprovats Final de Curs**

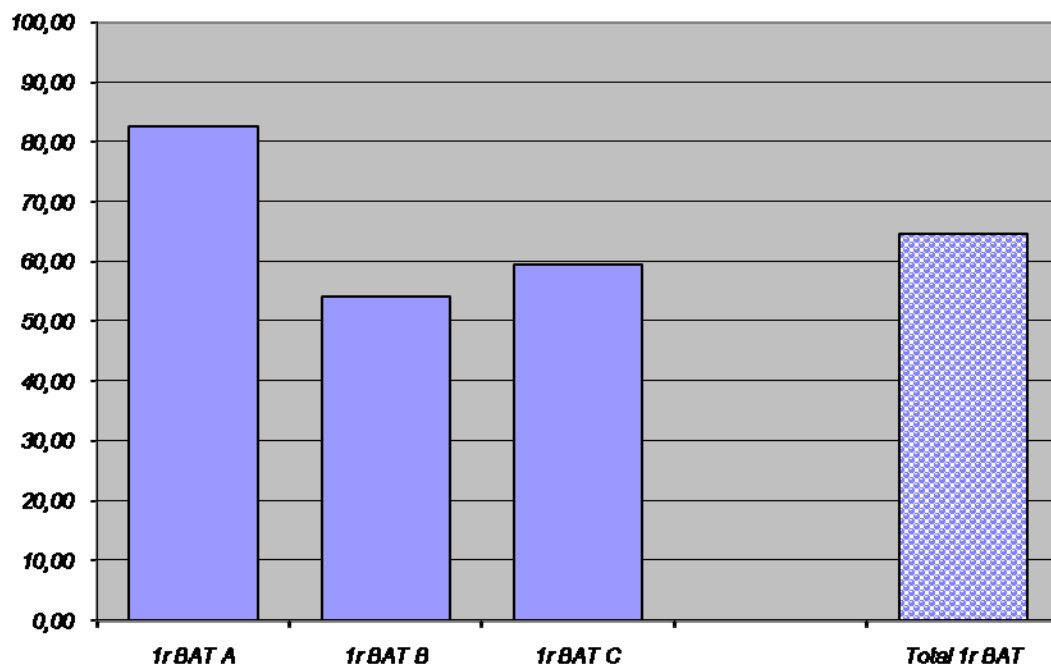

### **Segon de batxillerat. Aprovats Final de Curs**

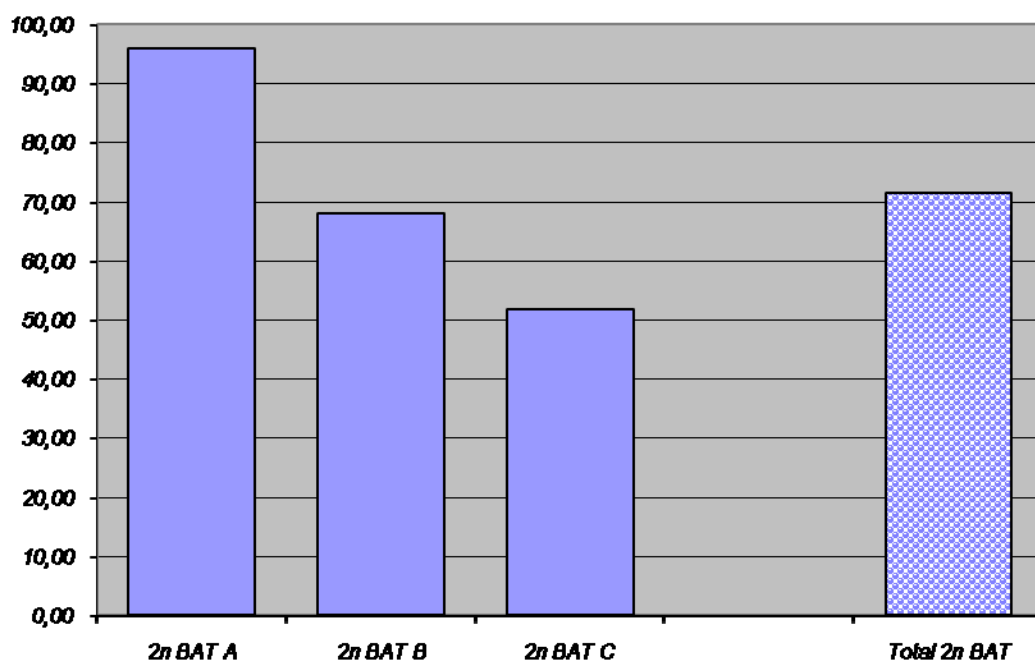

**Totals per nivells. Percentatge d'aprovat Final de Curs.  
Només Llengua.**

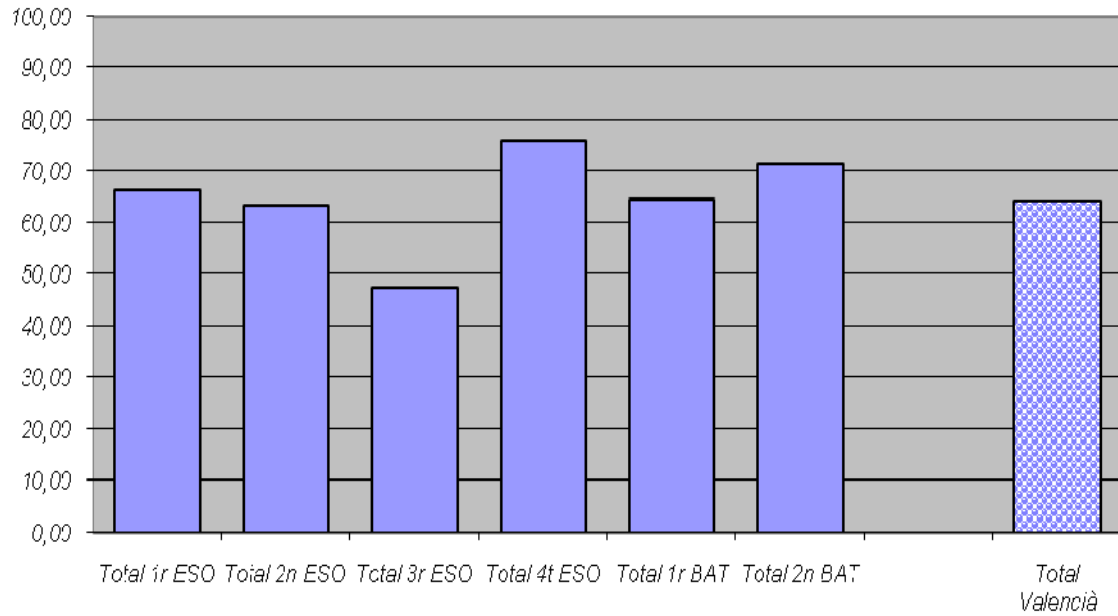

**Totals per nivells. Percentatge d'aprovat Final de Curs.  
Llengua i literatura.**

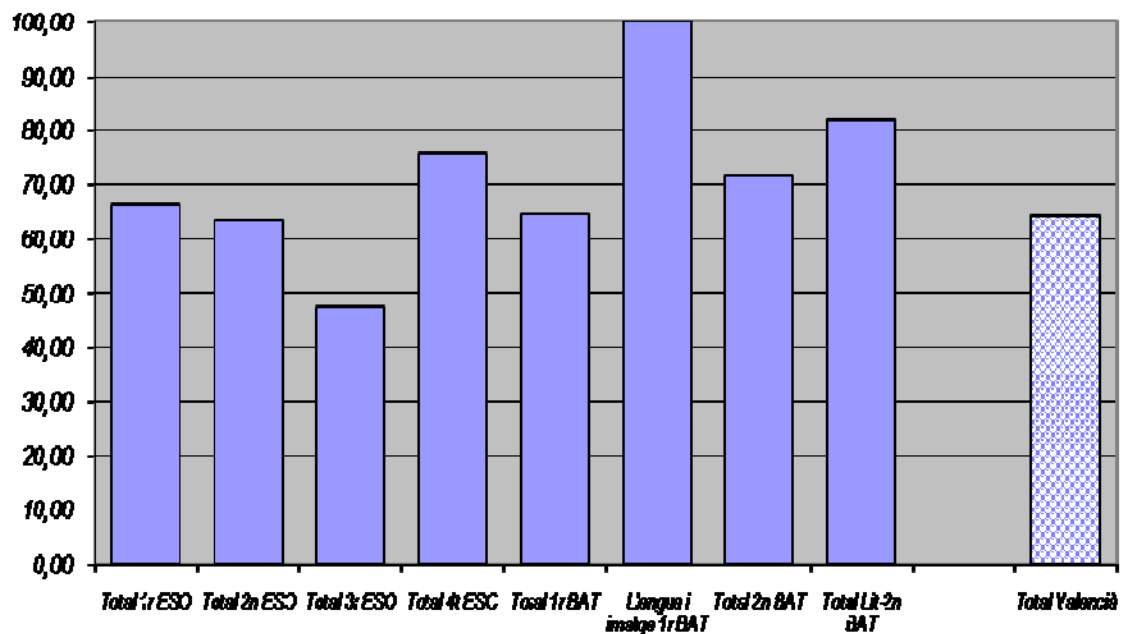

Departament de Valencià.  
Curs 2009-2010.  
Resultats comparats de la 3a avaluació.

| Grups               | Suspensos |    | Aprovats |    | Totals |    |
|---------------------|-----------|----|----------|----|--------|----|
|                     | Núm.      | %  | Núm.     | %  |        |    |
| <b>Primer d'ESO</b> |           |    |          |    |        |    |
| 1r A                | 1         | 10 | 38,46    | 16 | 61,54  | 26 |
|                     | 2         | 11 | 42,31    | 15 | 57,69  | 26 |
|                     | 3         | 8  | 30,77    | 18 | 69,23  | 26 |
| 1r B                | 1         | 12 | 41,38    | 17 | 58,62  | 29 |
|                     | 2         | 10 | 34,48    | 19 | 65,52  | 29 |
|                     | 3         | 11 | 37,93    | 18 | 62,07  | 29 |
| 1r C                | 1         | 6  | 31,58    | 13 | 68,42  | 19 |
|                     | 2         | 5  | 26,32    | 14 | 73,68  | 19 |
|                     | 3         | 6  | 31,58    | 13 | 68,42  | 19 |
| <b>Total 1r ESO</b> |           |    |          |    |        |    |
|                     | 1         | 28 | 45,90    | 46 | 75,41  | 61 |
|                     | 2         | 26 | 35,14    | 48 | 64,86  | 74 |
|                     | 3         | 25 | 33,78    | 49 | 66,22  | 74 |
| <b>Segon d'ESO</b>  |           |    |          |    |        |    |
| 2n A                | 1         | 8  | 32,00    | 17 | 68,00  | 25 |
|                     | 2         | 12 | 48,00    | 13 | 52,00  | 25 |
|                     | 3         | 9  | 36,00    | 16 | 64,00  | 25 |
| 2n B                | 1         | 9  | 40,91    | 13 | 59,09  | 22 |
|                     | 2         | 7  | 31,82    | 15 | 68,18  | 22 |
|                     | 3         | 8  | 36,36    | 14 | 63,64  | 22 |
| 2n C                | 1         | 13 | 48,15    | 14 | 51,85  | 27 |
|                     | 2         | 11 | 40,74    | 16 | 59,26  | 27 |
|                     | 3         | 10 | 37,04    | 17 | 62,96  | 27 |
| <b>Total 2n ESO</b> |           |    |          |    |        |    |
|                     | 1         | 30 | 40,54    | 44 | 59,46  | 74 |
|                     | 2         | 30 | 40,54    | 44 | 59,46  | 74 |
|                     | 3         | 27 | 36,49    | 47 | 63,51  | 74 |
| <b>Tercer d'ESO</b> |           |    |          |    |        |    |
| 3r A                | 1         | 9  | 32,14    | 19 | 67,86  | 28 |
|                     | 2         | 10 | 37,04    | 17 | 62,96  | 27 |
|                     | 3         | 12 | 44,44    | 15 | 55,56  | 27 |
| 3r B                | 1         | 11 | 50,00    | 11 | 50,00  | 22 |
|                     | 2         | 13 | 56,52    | 10 | 43,48  | 23 |
|                     | 9         | 10 | 43,48    | 13 | 56,52  | 23 |

|                               |                           |   |    |       |    |        |    |
|-------------------------------|---------------------------|---|----|-------|----|--------|----|
|                               | 3r C                      | 1 | 18 | 64,29 | 10 | 35,71  | 28 |
|                               |                           | 2 | 19 | 73,08 | 7  | 26,92  | 26 |
|                               |                           | 3 | 18 | 69,23 | 8  | 30,77  | 26 |
|                               | <b>Total 3r ESO</b>       | 1 | 38 | 48,72 | 40 | 51,28  | 78 |
|                               |                           | 2 | 42 | 55,26 | 34 | 44,74  | 76 |
|                               |                           | 3 | 40 | 52,63 | 36 | 47,37  | 76 |
| Àmbit sociolingüístic 3r PQPI |                           | 1 | 2  | 16,67 | 10 | 83,33  | 12 |
|                               |                           | 2 | 6  | 50,00 | 6  | 50,00  | 12 |
|                               |                           | 3 | 1  | 8,33  | 11 | 91,67  | 12 |
|                               | <b>Quart d'ESO</b>        |   |    |       |    |        |    |
|                               | 4t A                      | 1 | 15 | 60,00 | 10 | 40,00  | 25 |
|                               |                           | 2 | 9  | 36,00 | 16 | 64,00  | 25 |
|                               |                           | 3 | 6  | 24,00 | 19 | 76,00  | 25 |
|                               | 4t B                      | 1 | 4  | 28,57 | 10 | 71,43  | 14 |
|                               |                           | 2 | 0  | 0,00  | 14 | 100,00 | 14 |
|                               |                           | 3 | 3  | 21,43 | 11 | 78,57  | 14 |
|                               | 4t C                      | 1 | 5  | 33,33 | 10 | 66,67  | 15 |
|                               |                           | 2 | 2  | 13,33 | 13 | 86,67  | 15 |
|                               |                           | 3 | 4  | 26,67 | 11 | 73,33  | 15 |
|                               | <b>Total 4t ESO</b>       | 1 | 24 | 44,44 | 30 | 55,56  | 54 |
|                               |                           | 2 | 11 | 20,37 | 43 | 79,63  | 54 |
|                               |                           | 3 | 13 | 24,07 | 41 | 75,93  | 54 |
|                               | <b>Primer Batxillerat</b> |   |    |       |    |        |    |
|                               | 1r A                      | 1 | 9  | 36,00 | 16 | 64,00  | 25 |
|                               |                           | 2 | 3  | 12,50 | 21 | 87,50  | 24 |
|                               |                           | 3 | 4  | 17,39 | 19 | 82,61  | 23 |
|                               | 1r B                      | 1 | 14 | 60,87 | 9  | 39,13  | 23 |
|                               |                           | 2 | 14 | 58,33 | 10 | 41,67  | 24 |
|                               |                           | 3 | 11 | 45,83 | 13 | 54,17  | 24 |
|                               | 1r C                      | 1 | 11 | 32,35 | 23 | 67,65  | 34 |
|                               |                           | 2 | 15 | 44,12 | 19 | 55,88  | 34 |
|                               |                           | 3 | 13 | 40,63 | 19 | 59,38  | 32 |
|                               | <b>Total 1r bat</b>       | 1 | 34 | 41,46 | 48 | 58,54  | 82 |
|                               |                           | 2 | 32 | 39,02 | 50 | 60,98  | 82 |
|                               |                           | 3 | 28 | 35,44 | 51 | 64,56  | 79 |
|                               | Llimac 1r bat             | 1 | 0  | 0,00  | 12 | 100,00 | 12 |
|                               |                           | 2 | 3  | 25,00 | 9  | 75,00  | 12 |
|                               |                           | 3 | 0  | 0,00  | 12 | 100,00 | 12 |

|  |   |     |       |     |       |     |  |
|--|---|-----|-------|-----|-------|-----|--|
| <b>2n bat</b>                              |   |     |       |     |       |     |  |
| 2n A                                       | 1 | 2   | 8,00  | 23  | 92,00 | 25  |  |
|  | 2 | 5   | 20,00 | 20  | 80,00 | 25  |  |
|  | 3 | 1   | 4,00  | 24  | 96,00 | 25  |  |
| 2n B                                       | 1 | 9   | 37,50 | 15  | 62,50 | 24  |  |
|  | 2 | 12  | 50,00 | 12  | 50,00 | 24  |  |
|  | 3 | 8   | 33,33 | 16  | 66,67 | 24  |  |
| 2n C                                       | 1 | 17  | 62,96 | 10  | 37,04 | 27  |  |
|  | 2 | 13  | 48,15 | 14  | 51,85 | 27  |  |
|  | 3 | 13  | 48,15 | 14  | 51,85 | 27  |  |
| <b>Total 2n bat</b>                        |   |     |       |     |       |     |  |
|  | 1 | 28  | 36,84 | 48  | 63,16 | 76  |  |
|  | 2 | 30  | 39,47 | 46  | 60,53 | 76  |  |
|  | 3 | 22  | 28,95 | 54  | 71,05 | 76  |  |
| <b>Literatura-2n bat</b>                   |   |     |       |     |       |     |  |
|  | 1 | 5   | 50,00 | 5   | 50,00 | 10  |  |
|  | 2 | 5   | 50,00 | 5   | 50,00 | 10  |  |
|  | 3 | 2   | 20,00 | 8   | 80,00 | 10  |  |
| <b>Total Valencià Llengua i Literatura</b> |   |     |       |     |       |     |  |
|  | 1 | 187 | 42,99 | 261 | 60,00 | 435 |  |
|  | 2 | 176 | 39,46 | 270 | 60,54 | 446 |  |
|  | 3 | 157 | 35,44 | 286 | 64,56 | 443 |  |
| <b>Total Valencià-Llengua</b>              |   |     |       |     |       |     |  |
|  | 1 | 182 | 42,82 | 256 | 60,24 | 425 |  |
|  | 2 | 171 | 39,22 | 265 | 60,78 | 436 |  |
|  | 3 | 155 | 35,80 | 278 | 64,20 | 433 |  |
| <b>Total Departament</b>                   |   |     |       |     |       |     |  |
|  | 1 | 189 | 40,04 | 283 | 59,96 | 472 |  |
|  | 2 | 185 | 39,36 | 285 | 60,64 | 470 |  |
|  | 3 | 158 | 33,83 | 309 | 66,17 | 467 |  |

## Resultats comparats de la 3a avaluació. Percentatge d'aprovat

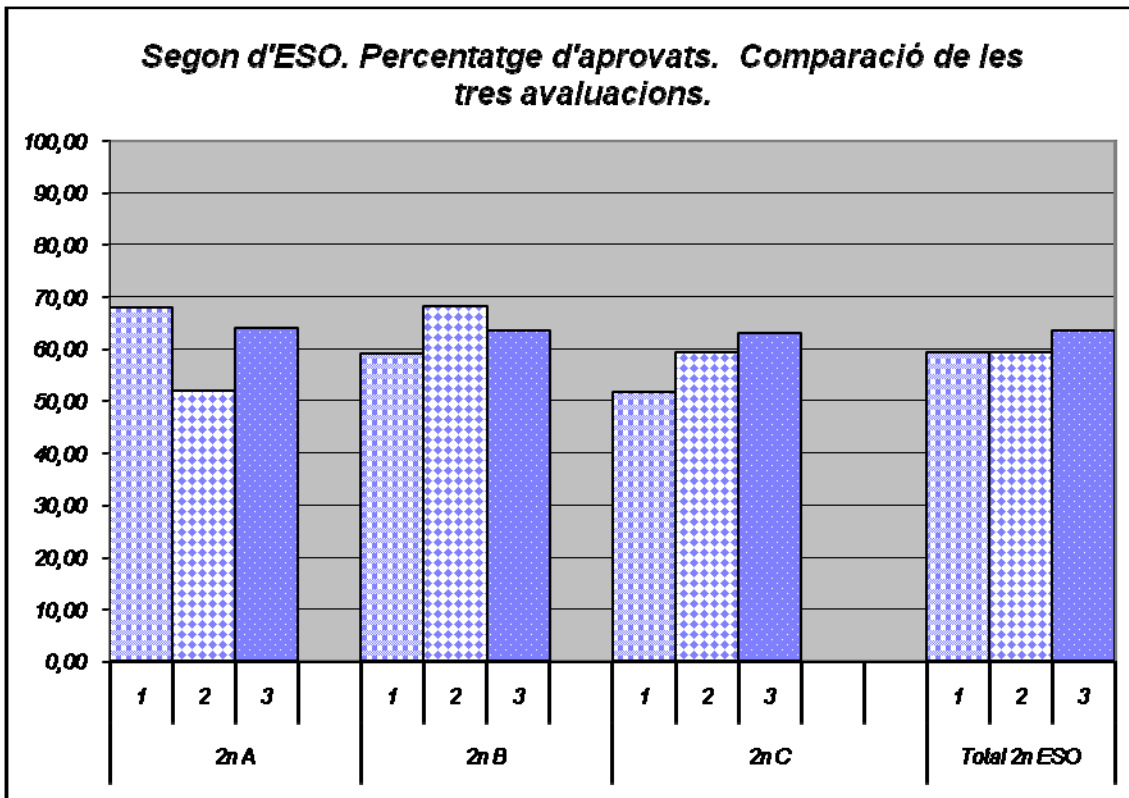
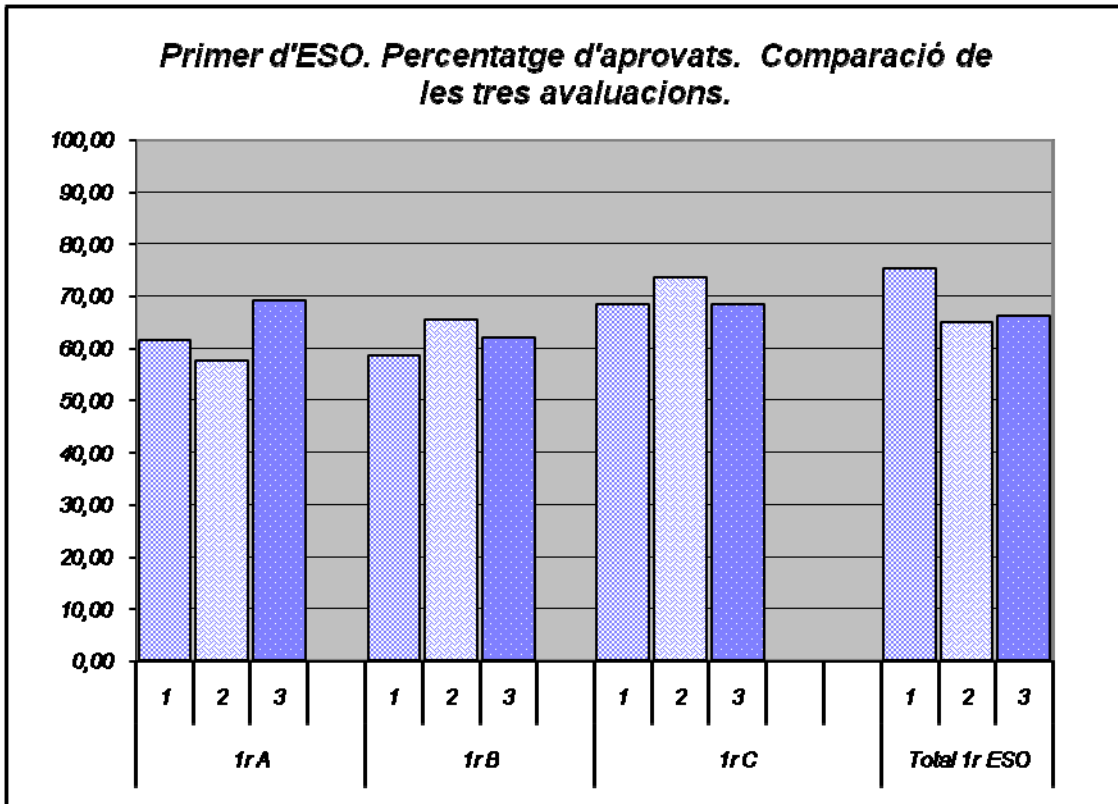

**Tercer d'ESO. Percentatge d'aprovat.**  
**Comparació de les tres avaluacions.**

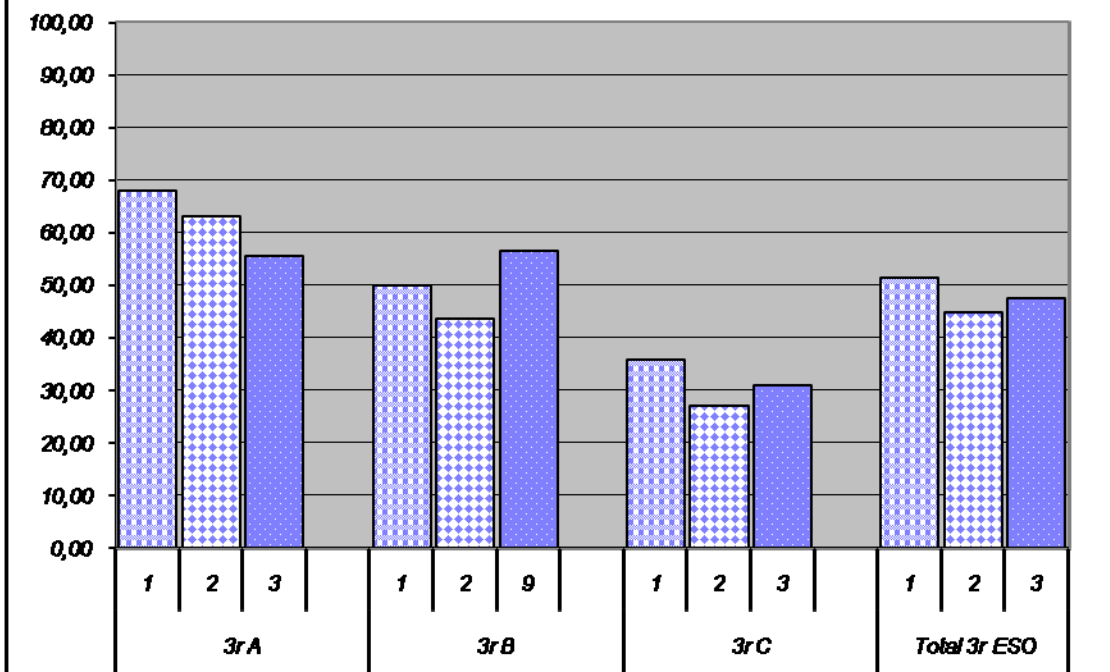

**Quart d'ESO. Percentatge d'aprovat.**  
**Comparació de les tres avaluacions.**

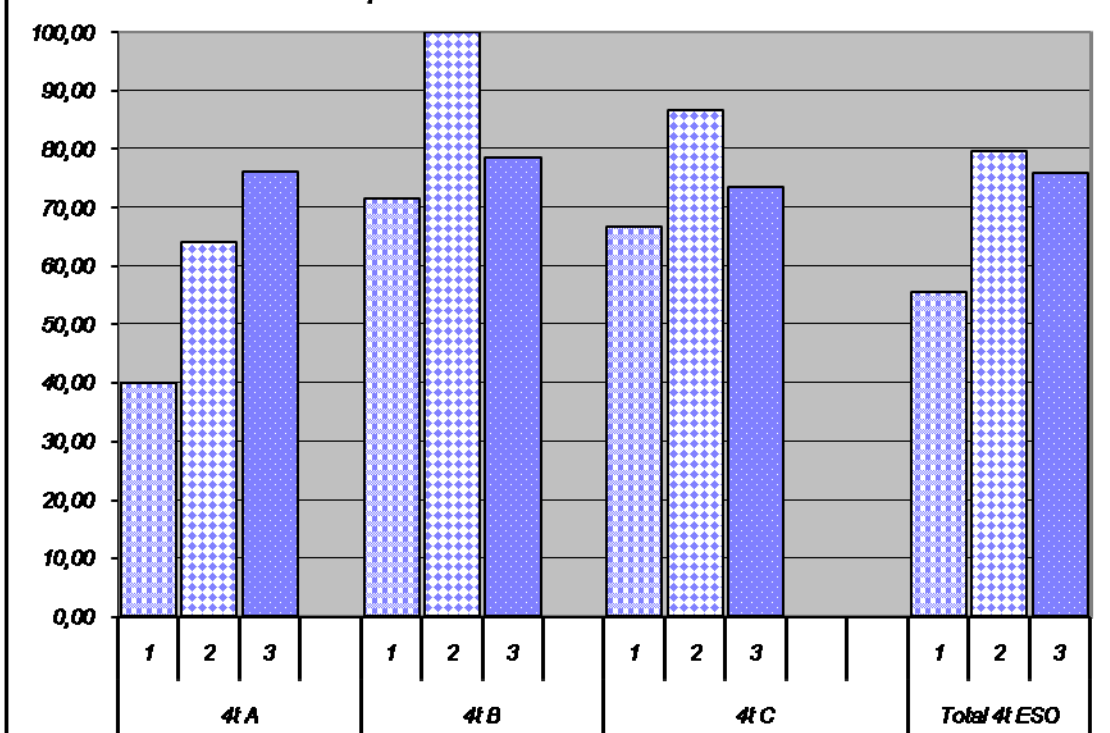

**Primer de Batxillerat. Percentatge d'aprovat.**  
**Comparació de les tres avaluacions.**

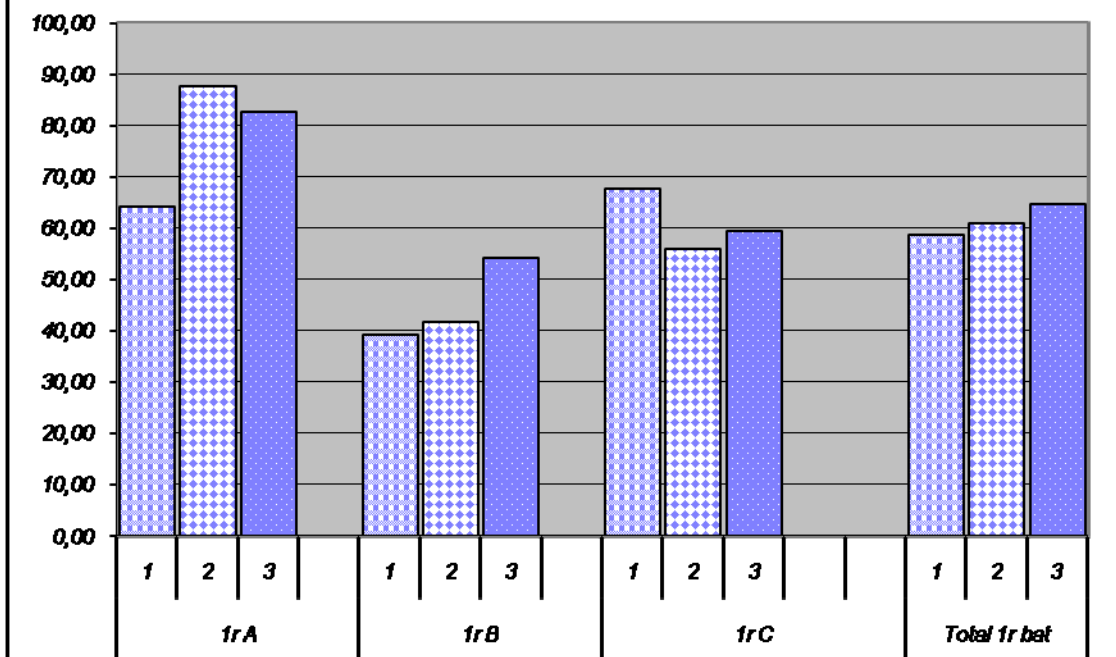

**Segon de Batxillerat. Percentatge d'aprovat.**  
**Comparació de les tres avaluacions.**

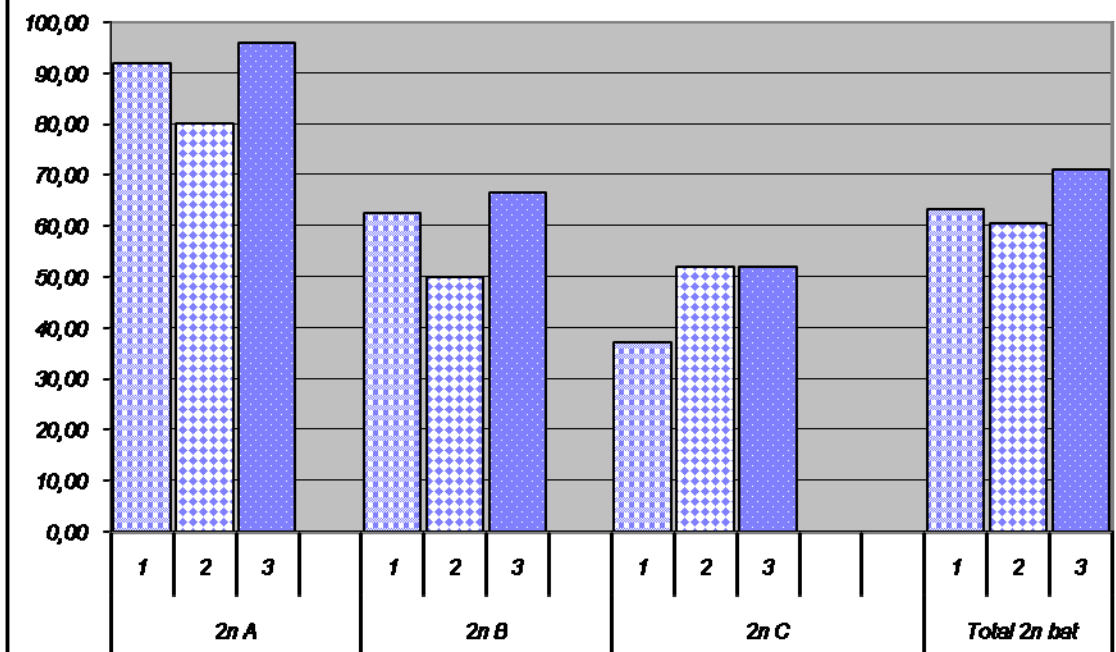

**Tots els nivells nivells (Només Llengua i Literatura).**  
**Comparació del percentatge d'aprovat per avaluacions**

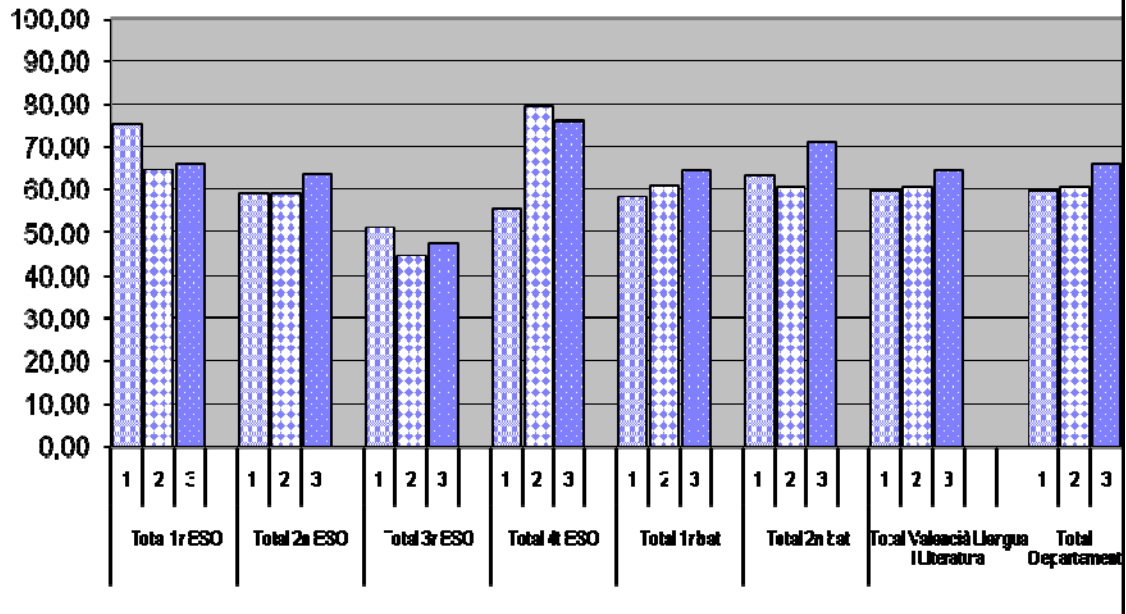

**Tots els nivells nivells (Només Llengua).**  
**Comparació del percentatge d'aprovat per avaluacions**

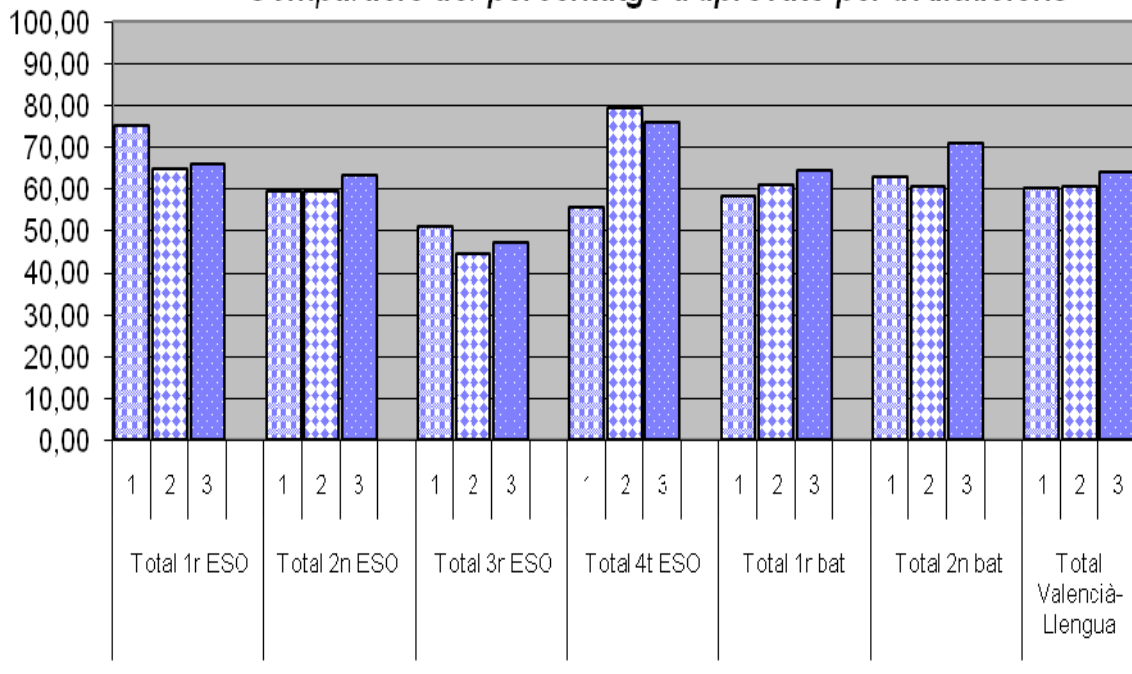

## Qualificacions Valencià en Selectiu

