

PROTECTORS PRINZ STANDARD

Mides més usuals STANDARD

| Ample x Altura mm | Ref-No. Negre/Blanc | descripció | Cont. unit. | Preu € |
|----------------------|------------------------|-------------------|----------------|-----------|
| 21 x 24 | 600001/02 | | 25 | 0,90 |
| 21,5 x 26 | 600003/04 | | 25 | 0,90 |
| 24 x 21 | 600005/06 | | 25 | 0,90 |
| 26 x 21,5 | 600007/08 | | 25 | 0,90 |
| 26 x 30 | 600009/10 | | 25 | 0,90 |
| 26 x 31 | 600011/12 | | 25 | 0,90 |
| 26 x 41 | 600013/14 | | 25 | 0,90 |
| 26 x 43 | 600015/16 | | 25 | 0,90 |
| 27,5 x 33 | 600017/18 | | 25 | 0,90 |
| 29 x 34 | 600019/20 | | 25 | 0,90 |
| 30 x 39 | 600021/22 | | 25 | 0,90 |
| 33 x 27,5 | 600023/24 | | 25 | 0,90 |
| 34 x 29 | 600025/26 | | 25 | 0,90 |
| 34 x 34 | 600027/28 | | 25 | 0,90 |
| 39 x 30 | 600029/30 | | 25 | 0,90 |
| 41 x 26 | 600031/32 | | 25 | 0,90 |
| 43 x 26 | 600033/34 | | 25 | 0,90 |
| 30 x 26 | 600035/36 | | 25 | 0,90 |
| 31 x 26 | 600037/38 | | 25 | 0,90 |
| 29 x 50 | 600101/40 | | 25 | 1,38 |
| 30 x 41 | 600103/04 | | 25 | 1,38 |
| 33 x 55 | 600105/06 | | 25 | 1,38 |
| 34 x 50 | 600108/07 | | 25 | 1,38 |
| 34 x 54 | 600109/10 | | 25 | 1,38 |
| 40 x 49 | 600111/12 | | 25 | 1,38 |
| 41 x 30 | 600113/14 | | 25 | 1,38 |
| 41 x 53 | 600115/16 | | 25 | 1,38 |
| 41 x 55 | 600117/18 | | 25 | 1,38 |
| 45 x 34 | 600119/20 | | 25 | 1,38 |
| 49 x 40 | 600121/22 | | 25 | 1,38 |
| 50 x 29 | 600123/24 | | 25 | 1,38 |
| 50 x 34 | 600125/26 | | 25 | 1,38 |
| 53 x 41 | 600127/28 | | 25 | 1,38 |
| 54 x 34 | 600129/30 | | 25 | 1,38 |
| 55 x 41 | 600131/32 | | 25 | 1,38 |
| 51 x 36 | 600133/34 | | 25 | 1,38 |
| 38 x 26 | 600135/36 | | 25 | 1,38 |
| 50 x 50 | 600137/38 | | 25 | 1,38 |
| 47 x 29 | 600139/40 | | 25 | 1,38 |
| 75 x 30 | 600141/42 | Segells Salamanca | 25 | 2,50 |
| 63 x 30 | 600143/44 | Xerez '02 | 25 | 1,92 |

Mides especials

Fulletes d'Espanya

| | | | | |
|-----------|-----------|-----------------------|----|------|
| 153 x 113 | 600505/06 | Enters Postals '73/98 | 10 | 4,60 |
| 160 x 120 | 600507/08 | HB.Hist. Catalunya | 10 | 4,60 |
| 120 x 80 | 600511/12 | HB. Exfilna 93/95 | 10 | 3,95 |
| 123 x 87 | 600513/14 | HB. España '75 | 10 | 3,95 |
| 112 x 85 | 600515/16 | Exfil.89/00-Día S. | 10 | 3,95 |
| 85 x 112 | 600529/30 | Prova Vertical | 10 | 5,15 |
| 162 x 125 | 600535/36 | Carpeta rei 2000 | 10 | 5,15 |
| 148 x 113 | 600537/38 | HB Carp. rei 2000 | 10 | 5,15 |
| 175 x 103 | 600601/02 | Ae.83/00 HB Patr. | 10 | 5,15 |
| 184 x 102 | 600603/04 | Aerograma 1981 | 10 | 5,15 |
| 165 x 106 | 600609/10 | Picasso Mund'82 | 10 | 5,15 |
| 212 x 76 | 60061112 | Carnet Descubrim. | 10 | 5,15 |
| 112 x 157 | 600615/16 | Patrimoni'90/91 | 10 | 5,15 |
| 91 x 171 | 600623/24 | FB Vaixells'95/97 | 10 | 5,15 |
| 149 x 102 | 600625/26 | FB. Pintura '95 | 10 | 5,15 |
| 169 x 94 | 600627/28 | Espamer 96/Auton. | 10 | 5,15 |
| 97 x 155 | 60062930 | Edats de l' home | 10 | 5,15 |
| 150 x 115 | 600631/32 | Carnet Rei 1998 | 10 | 5,15 |
| 129 x 96 | 600633/34 | FB Carles V 2000 | 10 | 5,15 |
| 154 x 148 | 600701/02 | Expo i Barcel'92 | 10 | 5,55 |
| 191 x 152 | 600709/10 | FB. Sev. '92 (12s) | 10 | 5,55 |
| 171 x 122 | 600713/14 | Sobre Enter Postal | 10 | 5,55 |
| 252 x 63 | 600715/16 | Triptic '95 B-4 | 10 | 5,55 |
| 170 x 152 | 600721/22 | Olimpic Or/Argent | 10 | 5,55 |
| 128 x 152 | 600725/26 | Olimpic Bronze 96 | 10 | 5,55 |
| 153 x 152 | 600735/36 | FB Cavalls 1998 | 10 | 5,55 |

| | | | | |
|------------|-----------|-----------------------------|----|------|
| 147 x 172 | 600737/38 | FB Lorca 1998 | 10 | 5,55 |
| 156 x 151 | 600739/40 | FB Euro 1999 | 10 | 5,55 |
| 26 x 88 | 600813/14 | Triptics | 10 | 2,00 |
| 78 x 39 | 600817/18 | Triangle V Cent. | 10 | 2,00 |
| 128 x 34 | 600819/20 | Triptic B'92 | 10 | 2,00 |
| 86 x 63 | 600825/26 | Espamer/F. Reial | 10 | 2,50 |
| 170 x 34 | 600827/28 | Ruta Seфарad | 10 | 2,50 |
| 180 x 167 | 600501/02 | FB Dia del Segell'83 | 5 | 5,55 |
| 210 x 170 | 600503/04 | F Espamer'77 | 5 | 5,55 |
| 186 x 207 | 600700/01 | B-4 Puntès'89 | 5 | 5,55 |
| 207 x 186 | 600705/06 | B-4 Ceràmica'88 | 5 | 5,55 |
| 114 x 273 | 600707/08 | B-4 Cent. Const. | 5 | 5,55 |
| 250 x 124 | 600719/20 | B-4 Minerals'94 | 5 | 5,55 |
| 230 x 122 | 600727/28 | S.E.P.Barnafil 96 | 5 | 5,55 |
| 181 x 173 | 600729/30 | FB Patrimoni Horitz. | 5 | 5,55 |
| 157 x 184 | 600731/32 | FB Patri. Vertic. | 5 | 5,55 |
| 266 x 171 | 600733/34 | FB Mingote/Epistol. 2000/02 | 5 | 5,55 |
| 223 x 152 | 600741/42 | FB Rei 2000 | 5 | 5,55 |
| 180 x 140 | 600749/50 | Carnets 2002/03 | 10 | 5,55 |
| 126 x 90 | 600642/3 | Flors '02 | 10 | 5,55 |
| 230 x 124 | 600753/54 | FB Xerez '02 | 5 | 5,55 |
| 160 x 103 | 600645/6 | EXFILNA '02 | 10 | 5,55 |
| 155 x 63 | 600635/36 | Salamanca '01 | 10 | 5,55 |
| 111 x 140 | 600643/4 | Nadal '02 | 10 | 5,55 |
| 130 x 86 | 600639/0 | 25è aniversari del rei | 10 | 5,55 |
| 150 x 172D | 600745/6 | Patrimoni '02 | 5 | 5,55 |
| 195 x 255D | 600743/4 | MF. Etiq. '02 | 5 | 5,55 |
| 120 x 113 | 600647/8 | Fina '03 | 10 | 5,15 |
| 88 x 36 | 600829/0 | Nobel 2003 (díptic) | 10 | 2,50 |
| 42 x 32 | 600145/6 | Nobel 2003 (segell) | 25 | 1,38 |
| 203 x 162 | 600755/6 | M.F. Nobel 2003 | 5 | 5,55 |
| 171 x 71 | 600637/8 | Música '02/Paisatge '03 | 10 | 5,15 |

TIRES

| | | | | |
|------------|-----------|--|----|------|
| 200 x 16 | 600201/02 | | 27 | 3,95 |
| 200 x 21 | 600203/04 | | 27 | 3,95 |
| 200 x 24 | 600205/06 | | 27 | 3,95 |
| 200 x 26 | 600207/08 | | 27 | 3,95 |
| 200 x 27,5 | 600209/10 | | 27 | 3,95 |
| 200 x 29 | 600211/12 | | 27 | 3,95 |
| 200 x 30 | 600213/14 | | 27 | 3,95 |
| 200 x 31 | 600215/16 | | 27 | 3,95 |
| 200 x 32 | 600217/18 | | 27 | 3,95 |
| 200 x 33 | 600219/20 | | 27 | 3,95 |
| 200 x 34 | 600301/02 | | 27 | 5,15 |
| 200 x 36 | 600303/04 | | 27 | 5,15 |
| 200 x 39 | 600305/06 | | 27 | 5,15 |
| 200 x 41 | 600307/08 | | 27 | 5,15 |
| 200 x 44 | 600309/10 | | 27 | 5,15 |
| 200 x 48 | 600311/12 | | 27 | 5,15 |
| 200 x 51 | 600313/14 | | 27 | 5,15 |
| 200 x 52 | 600315/16 | | 27 | 5,15 |
| 200 x 55 | 600317/18 | | 27 | 5,15 |
| 200 x 59 | 600401/2 | | 11 | 3,95 |
| 200 x 66 | 600403/4 | | 11 | 3,95 |
| 200 x 68 | 600405/6 | | 11 | 3,95 |
| 200 x 70 | 600407/8 | | 11 | 3,95 |
| 200 x 84 | 600409/10 | | 11 | 3,95 |
| 200 x 86 | 600411/12 | | 11 | 3,95 |

Si alguna mida no apareix, sol·liciteu la llista completa.

Sol·liciteu la llista dels Protectors GARD.

La referència parell correspon al protector negre i la referència imparell correspon al protector blanc.

| | | | |
|----------|----------|--------------|------|
| Exemple: | 200 x 16 | 600201 Blanc | 3,95 |
| | 200 x 16 | 600202 Negre | 3,95 |

OFERTA ESPECIAL • PROTECTORS PRINZ 500 GR.

| | | |
|--------|--------------|---------|
| 604000 | 500 gr Blanc | € 48,00 |
| 604001 | 500 gr Negre | € 48,00 |

Guillotines

Les guillotines PRINZ són indispensables per als col·leccionistes que han de tallar els protectors PRINZ a mida. La precisió en el tall de la mida, fa que la seva col·lecció quedi perfectament enquadrada. S'afila automàticament i el seu ús és quasi il·limitat.

Els dos models només es diferencien per la mida del tall. Per tallar mides més grans recomanem el model 7004.



Guillotines PRINZ

| | | |
|--------|----------------------|---------|
| 657001 | Tall màxim 100 mm | € 16,50 |
| 657004 | Tall màxim 170 mm | € 29,95 |

Tallador rodant

Aquest nou aparell per tallar de Prinz amb dues ganivetes circulars, el pot entusiasmar. Té un disseny intel·ligentment concebut i és molt versàtil.

- ★ Opcionalment es pot realitzar un tall net o perforar paper i cartró d'àlbum.
- ★ L'ample del tall és fins a 300 mm.
- ★ El material tallat se subjecta magnèticament.
- ★ Regla graduada en polzades i en centímetres.
- ★ Protecció de seguretat contra la ganiveta. ①
- ★ Les ganivetes es poden canviar fàcilment. ②
- ★ El regle de tall es pot fer servir pels dos costats. ③

Cortador rodant PRINZ

| | | |
|------|-------------------------------|---------|
| 7006 | Ample de tall 300 mm | € 35,50 |
| 7007 | Full de tall de recanvi | € 7,90 |
| 7008 | Full de perforació de recanvi | € 7,90 |
| 7009 | Regleta de tall de recanvi | € 8,45 |

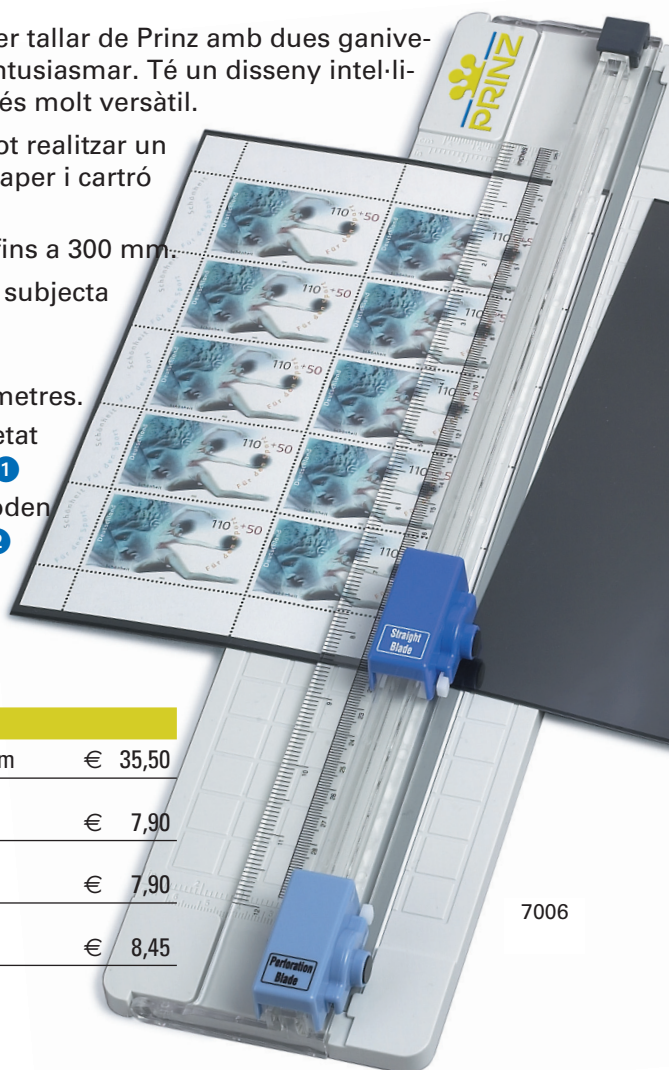

Novetat

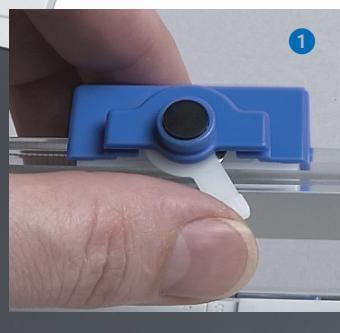

7006

PRINZ